

POHLED SEVERNÍ, OBJEKT D, 5. NP

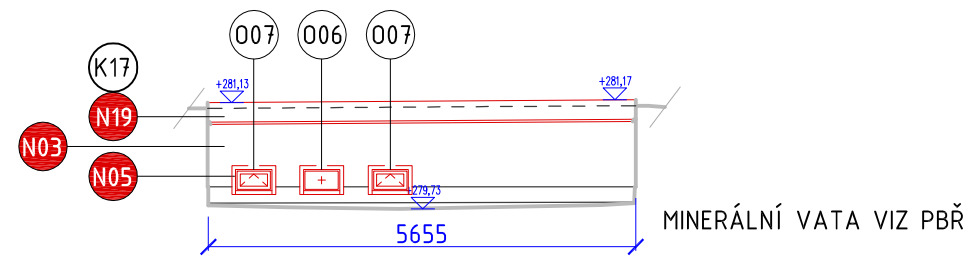

POHLED VÝCHODNÍ, OBJEKT D, 5. NP



POHLED JIŽNÍ, OBJEKT D, 5. NP

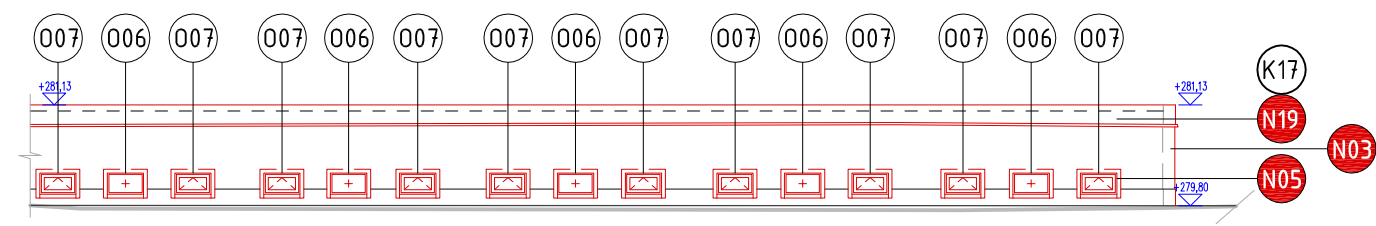

POHLED JIŽNÍ, OBJEKT D, 5. NP

NAVRŽENÉ PRÁCE:

- N03** ZHOTOVENÍ VNĚJŠÍHO ZATEPLOVACÍHO SYSTÉMU (ETICS), TLOUŠTKY IZOLANTŮ DLE VÝKRESŮ
- N05** MONTÁŽ NOVÝCH PLASTOVÝCH OKEN, ČLENĚNÍ A ROZMĚRY DLE VÝKRESŮ
- N19** OPLECHOVÁNÍ ATIKY

POZN.: NENÍ-LI UVEDENO JINAK - SVISLÉ KONSTRUKCE JSOU ZATEPLENY T.I. TLOUŠTKY 160 MM, VODOROVNÉ KONSTRUKCE TL. 100 MM, OSTĚNÍ OKEN A DVEŘÍ TL. 50 MM

VNITŘNÍ ROHY MEZI JEDNOTLIVÝMI OBJEKTY BUDOU ZATEPLENY TEPELNÝMI IZOLANTY TŘÍDY REAKCE NA OHEŇ A1 NEBO A2 V ŠÍŘI 3000 MM NA KAŽDOU STRANU (VIZ PBŘ).

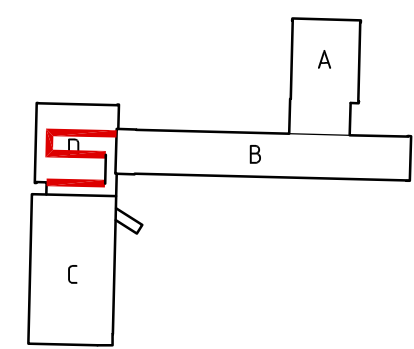

±0,000=272,000 m n. m.
TATO DOKUMENTACE JE NEPŘENOSNÁ. VEŠKERÁ AUTORSKÁ PRÁVA JSOU ZARUČENA.

	ARCHDYNAMIC s.r.o. Na strži 290/10, 140 00 Praha 4-Krč +420 777 171 001 www.ARCHDYNAMIC.cz archdynamic@archdynamic.cz	ZODPOVĚDNÝ PROJEKTANT: Ing. arch. Martin Postupa ZPRACOVAL: Ing. arch. Lukáš Rus Ing. Róbert Volčko Ing. arch. Pavlína Bendová	PARÉ:
AKCE:	ZŠ FILOSOFSKÁ 1166/3, PRAHA 4 - ZATEPLENÍ OBJEKTU		MĚŘÍTKO: 1:100
ADRESA:	ZŠ FILOSOFSKÁ 1166/3, 142 00 PRAHA 4		
INVESTOR:	MĚSTSKÁ ČÁST PRAHA 4, ANTALA STAŠKA 2059,80B, 140 46 PRAHA 4		DATUM: 09/2021
STUPEŇ:	DOKUMENTACE PRO PROVÁDĚNÍ STAVBY		
ČÁST:	D.1.1. ARCHITEKTONICKO STAVEBNÍ ŘEŠENÍ		VÝKRES ČÍSLO: 37
VÝKRES:	POHLED - OBJEKT D, 5. NP - NAVRŽENÉ PRÁCE		